

014HO14587 Harlow

C-Haven Harlow-Etrr
RHA 99.0%
Achiever X Silver X Numero Uno
Fecha nacimiento: 31-08-2017
Beta Cas.: A1A2 Kappa Cas.: AB

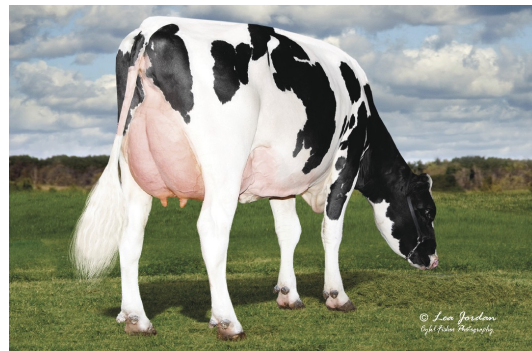

Padre: Abs Achiever-ET
Abuelo: Seagull-Bay Silver-ET
Bisabuelo: Amighetti Numero Uno-ET

Madre: Seagull-Bay Slvr Holly-ET
Abuela: Edg Hallie Uno Heather-ET
Bisabuela: B&Z Planet 787 Halle-ET

EVALUACION CDCB-S Genomic Evaluation 01/12/2024

Característica	Valor	Porcentaje	Característica	Valor
Leche	1525	99.0%	1944 Hijas	239 Hatos
Grasa	102	0.16%	Mérito neto	971
Proteína	46	-0.01%	Mérito fluido	963
Vida productiva	4.7	-0.01%	Mérito queso	976
Permanencia	2	88.0%	Mérito pastoreo	852
Permanencia novillas	0	80.0%	TCV	-3.4
RCS	2	99.0%	FT	
Mastitis	0	92.0%		
Ahorro alimento	311	59.0%		
TCN	1.8	92.0%		
RPH	-3.7	96.0%		

RASGOS DE PARTO CDCB-S Genomic Evaluation 01/12/2024

Rasgo	Valor	Porcentaje
Facilidad de parto Toro	1.7	99.0%
Facilidad de parto hijas	2.2	94.0%
Nac. muertos Toro	311	59.0%
Mortalidad al nacimiento	4.9	97.0%
Duración gestación	0.5	99.0%
Temprano primer parto	-0.4	94.0%

ZOETIS RASGOS DE BIENESTAR - Zoetis Wellness Evaluation

Rasgo	Valor	Porcentaje	Rasgo	Valor	Porcentaje
Vacas	BSP	\$954	WT	\$13	
Mastitis	96	93.0%	Enf. resp. vaca	101	None%
Cojeras	99	92.0%	Ovario quístico	105	52.0%
Aborto vaca	96	86.0%	Hermanamiento	110	92.0%
Metritis	108	93.0%	Cetosis	104	93.0%
Ret. placenta	105	94.0%	Fiebre leche	105	85.0%
Desp. abomaso	106	92.0%			
Terneros	CW	\$-35			
Diarrea terneros	102	92.0%	Enf. resp. terneros	95	90.0%
Perm. terneros	92				

CDDB BIENESTAR

Rasgo	Valor	Porcentaje
Mastitis	0.4	92.0 %
Metritis	3.1	89.0 %
Ret. placenta	1.0	88.0 %
Desp. abomaso	1.3	93.0 %
Cetosis	2.1	88.0 %
Fiebre leche	0.6	77.0 %

RASGOS TIPO - CDCB-S/HA Genomic Evaluation (01/12/2024)

Rasgo	Valor	Característica
PTAT: 0.81 Rel: 94.0 % UDC: 1.28 Hijas: 166 Hatos: 39 Pyp: 0.8		
Estatura	-0.67	Baja
Carácter lechero	0.54	Anguloso
Fortaleza	-1.25	Débil
Profundidad corporal	-0.94	Poco profundo
Ancho de la grupa	-1.45	Cerrada
Angulo de la grupa	-0.81	Isquios bajos
Patas vista lateral	-0.62	Rectas
Patas vista posterior	0.44	Abiertas
Angulo pezuña	-0.05	Bajo
Eval. pezuña	0.71	Alta
Inserción ubre anterior	0.69	Fuerte
Altura ubre posterior	2.23	Alta
Anchura ubre posterior	1.27	Ancha
Ligamento suspensor	0.19	Fuerte
Profundidad de la ubre	0.39	Profunda
Coloc. pezones anteriores	-0.12	Abiertos
Coloc. pezones posteriores	0.12	Cerrados
Largo pezones	-0.04	Cortos