

014HO14963

Ford

Melarry Ssi Ren Ford-ET

RHA 99.0%

Renegade x Frazzled x Balisto

Fecha nacimiento: 03-01-2019

Beta Cas.: A1A2 Kappa Cas.: BB

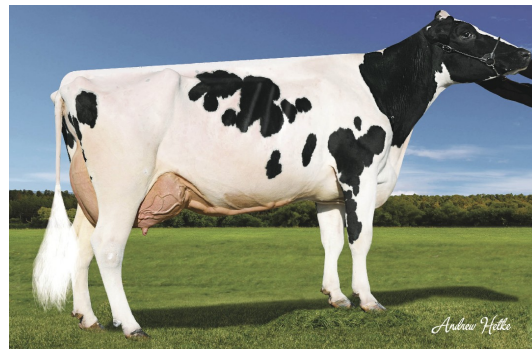
Padre: S-S-i PR Renegade-ET**Madre:** Melarry Frazzld Fandango-ET**Abuelo:** Melarry Josuper Frazzled-ET**Abuela:** Melarry Balisto Farrah-ET**Bisabuelo:** De-Su 11236 Balisto-ET**Bisabuela:** Melarry Mogul Freck-ET**EVALUACION CDCB-S Genomic Evaluation 01/04/2024**

Característica	Valor	Porcentaje	Característica	Valor
Leche	-350	97.0%	368 Hijas	0 Hatos
Grasa	70	0.3%	Mérito neto	617
Proteína	23	0.12%	Mérito fluido	452
Vida productiva	4.0	0.12%	Mérito queso	642
Permanencia	0	76.0%	Mérito pastoreo	583
Permanencia novillas	0	64.0%	TCV	1.7
RCS	2	94.0%	FT	593.0
Mastitis	3	78.0%		
Ahorro alimento	-60	0.0%		
TCN	4.6	87.0%		
RPH	-0.1	89.0%		

RASGOS DE PARTO CDCB-S Genomic Evaluation 01/04/2024

Rasgo	Valor	Porcentaje
Facilidad de parto Toro	2.4	95.0%
Facilidad de parto hijas	3.0	80.0%
Nac. muertos Toro	-60	0.0%
Mortalidad al nacimiento	6.4	90.0%
Duración gestación	-0.3	99.0%
Temprano primer parto	2.8	78.0%

ZOETIS RASGOS DE BIENESTAR - Zoetis Wellness Evaluation

Rasgo	Valor	Porcentaje	Valor	Porcentaje
Vacas	BSP		WT	\$40
Mastitis	100	60.0%	Enf. resp. vaca	
Cojeras			Ovario quístico	
Aborto vaca			Hermanamiento	
Metritis	1	78.0%	Cetosis	106 47.0%
Ret. placenta	102	53.0%	Fiebre leche	98 48.0%
Desp. abomaso	105	44.0%		
Terneros	CW	\$2		
Diarrea terneros			Enf. resp. terneros	
Perm. terneros				

CDDB BIENESTAR

Rasgo	Valor	Porcentaje
Mastitis		None %
Metritis		None %
Ret. placenta	102.0	53.0 %
Desp. abomaso	105.0	44.0 %
Cetosis	106.0	47.0 %
Fiebre leche	98.0	48.0 %

RASGOS TIPO - CDCB-S/HA Genomic Evaluation (01/04/2024)

GTPI 2665

PTAT: 0.91 Rel: 95.0 % UDC: 1.42 Hijas: 143 Hatos: 16 Pyp: 1.23

Rasgo	Valor	Característica
Estatura	-0.23	Baja
Carácter lechero	-0.88	Tosco
Fortaleza	0.15	Fuerte
Profundidad corporal	-0.68	Poco profundo
Ancho de la grupa	-0.73	Cerrada
Angulo de la grupa	-0.66	Isquios bajos
Patas vista lateral	-1.66	Rectas
Patas vista posterior	1.76	Abiertas
Angulo pezuña	1.6	Alto
Eval. pezuña	0.93	Alta
Inserción ubre anterior	2.11	Fuerte
Altura ubre posterior	1.48	Alta
Anchura ubre posterior	0.77	Ancha
Ligamento suspensor	-0.03	Débil
Profundidad de la ubre	1.68	Profunda
Coloc. pezones anteriores	0.49	Cerrados
Coloc. pezones posteriores	0.37	Cerrados
Largo pezones	-0.36	Cortos