

# 014HO14964 Forbes

Melarry Ssi Rengd Forbes-ET  
RHA 99.0%  
Renegade x Frazzled x Balisto  
Fecha nacimiento: 03-01-2019  
Beta Cas.: A2A2 Kappa Cas.: BB

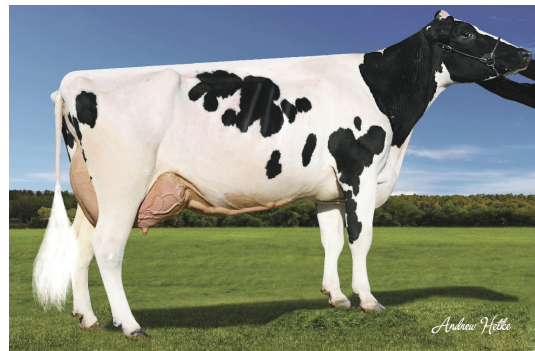

**Padre:** S-S-i PR Renegade-ET

**Madre:** Melarry Frazzld Fandango-ET

**Abuelo:** Melarry Josuper Frazzled-ET

**Abuela:** Melarry Balisto Farrah-ET

**Bisabuelo:** De Su 11236 Balisto-ET

**Bisabuela:** Melarry Mogul Freck-ET

## EVALUACION CDCB-S Genomic Evaluation 01/04/2024

Leche	211	99.0%	820 Hijas	0 Hatos
Grasa	84	0.27%		
Proteína	38	0.11%	Mérito neto	715
Vida productiva	4.5	0.11%	Mérito fluido	553
Permanencia	0	75.0%		
Permanencia novillas	0	64.0%	Mérito queso	742
RCS	2	96.0%	Mérito pastoreo	630
Mastitis	3	78.0%		
Ahorro alimento	-67	0.0%		
TCN	0.4	92.0%	TCV	-1.0
RPH	-1.3	91.0%	FT	815.0



Melarry Ssi Rengd Forbes-ET

## RASGOS DE PARTO CDCB-S Genomic Evaluation 01/04/2024

Facilidad de parto Toro	3.0	97.0%
Facilidad de parto hijas	2.5	86.0%
Nac. muertos Toro	-67	0.0%
Mortalidad al nacimiento	8.1	94.0%
Duración gestación	1.9	99.0%
Temprano primer parto	2.7	79.0%

## ZOETIS RASGOS DE BIENESTAR - Zoetis Wellness Evaluation

Vacas	BSP		WT	\$148
Mastitis	105	63.0%	Enf. resp. vaca	
Cojeras			Ovario quístico	
Aborto vaca			Hermanamiento	
Metritis	1	79.0%	Cetosis	97 50.0%
Ret. placenta	101	57.0%	Fiebre leche	97 52.0%
Desp. abomaso	99	47.0%		
Terneros	CW	\$3		
Diarrea terneros			Enf. resp. terneros	
Perm. terneros				

## CDDB BIENESTAR

Mastitis		None %
Metritis		None %
Ret. placenta	101.0	57.0 %
Desp. abomaso	99.0	47.0 %
Cetosis	97.0	50.0 %
Fiebre leche	97.0	52.0 %

## RASGOS TIPO - CDCB-S/HA Genomic Evaluation (01/04/2024)

GTPI 2698

PTAT: 0.48	Rel: 95.0 %	UDC: 0.77	Hijas: 129	Hatos: 20	Pyp: 0.7
Estatura					0.23 Alta
Carácter lechero					-0.58 Tosco
Fortaleza					0.27 Fuerte
Profundidad corporal					-0.32 Poco profundo
Ancho de la grupa					-0.06 Cerrada
Angulo de la grupa					1.65 Isquios altos
Patas vista lateral					-1.26 Rectas
Patas vista posterior					1.08 Abiertas
Angulo pezuña					1.19 Alto
Eval. pezuña					0.6 Alta
Inserción ubre anterior					1.28 Fuerte
Altura ubre posterior					0.56 Alta
Anchura ubre posterior					0.29 Ancha
Ligamento suspensor					0.34 Fuerte
Profundidad de la ubre					1.24 Profunda
Coloc. pezones anteriores					0.74 Cerrados
Coloc. pezones posteriores					0.67 Cerrados
Largo pezones					0.37 Largos